



Volets Thiebaut
88170 Dommartin sur Vraine
TEL: 03 29 94 44 40
FAX : 03 29 94 44 20
info@tisas.fr

VOLET PERSIENNE ALU

Adresse de facturation

Adresse de livraison

Devis

Commande

Si devis n°.....

1/2

① à compléter impérativement

① à compléter impérativement

Date

Code Client

Nom du correspondant

Référence chantier

Délai souhaité

25/11/2016

Propriété de Thiebaut Industrie

MODELE

COULEUR

SPECIFICITES

QUINCAILLERIE

Lames jointives Contrevent



Lames ajourées Américaines (Gamme standard uniquement)

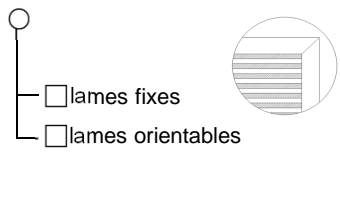

Lames ajourées Françaises (Gamme standard uniquement)

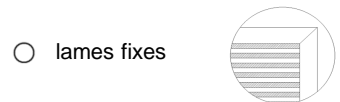

Remplissage panneau

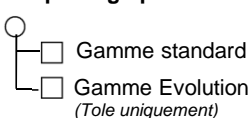

Commentaires:

RAL
.....Fine Textured

Ton bois
TB... ..Fine Textured

COMPOSITION

Remplissage LAMES

Lames toute hauteur

1/3 lames, 2/3 panneau

Choix du panneau

frise verticale
(gamme standard)

frise horizontale
(gamme standard)

panneau tôle
(gamme std & évolution)

Remplissage PANNEAU

frise verticale
(gamme standard)

frise horizontale
(gamme standard)

panneau tôle
(gamme std & évolution)

Droit

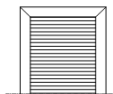

Cintré (sauf gamme évolution)

Renseigner la hauteur H2 de la feuille 2/2

- Toute hauteur
 - Contrevent
 - Tôle
- Américaine + CV (en partie haute)
- Américaine + tôle (en partie haute)
- Française + tôle (en partie haute)
- Contrevent + tôle (en partie haute)
- Frise + tôle (en partie haute)

Biais (sauf gamme évolution)

Renseigner la hauteur H2 de la feuille 2/2

- Toute hauteur
 - Contrevent
 - Tôle
- Américaine + CV (en partie haute)
- Américaine + tôle (en partie haute)
- Française + tôle (en partie haute)
- Contrevent + tôle (en partie haute)
- Frise + tôle (en partie haute)

Non fournie par Thiebaut

Fournie par Thiebaut: **Couleur**

Pentures

- OUI
 - Standards
 - posées en atelier
 - Réglables
 - Easy
 - Equerre réglable
- NON

Système de fermeture

- OUI
 - posé en atelier
 - Serrure 1 point encastrée
 - Serrure 3 points encastrée
 - Serrure 3 points carénée
 - Espagnolette classique
 - posé sur chantier
 - Serrure 3 points carénée
 - Espagnolette classique
 - Fléau / verrou baïonnette
 - Crochet cremailière
 - Barre de sécurité alu
- NON

Gonds (Ø14)

- OUI
 - A sceller
 - Chimique
 - Gond à Visser en Tableau
 - A visser en T en façade
 - Sur platine Verticale
 - A vis bois
- NON
 - Gonds fournis par vos soins:
 - Axes des pentures:
 - 14mm
 - 40mm
 - Gonds existants (remplir étape 4 de la feuille 2/2)

Arrêts

- OUI
 - A visser (composite)
 - Tête bergère
 - Automatique (criquet)
 - Avec entaille
 - Sans entaille
 - A paillette
 - Stop box sans tirette
 - Stop box avec tirette (faible accessibilité)
 - A visser contemporain inox
- NON



Volets Thiebaut
 88170 Dommartin sur Vraine
 TEL: 03 29 94 44 40
 FAX : 03 29 94 44 20
 info@tisas.fr

FEUILLE DE MESURES

Adresse de facturation

Adresse de livraison

Devis

2/2

① à compléter impérativement

① à compléter impérativement

Commande

Si devis n°

Date

Code Client

Nom du correspondant

Référence chantier

Délai souhaité

06/10/2015

Propriété de Thiebaut Industrie

1 - FEUILLURES

Position de la feuillure par repère: sens d'ouverture en poussant

Haut

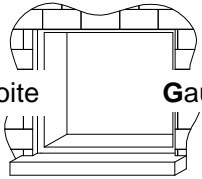

Droite Gauche

Bas

Cocher la position de la feuillure dans le tableau

2 - TYPE DE COTES

- Cotes tableau maçonnerie finie (Thiebaut déduira tous les jeux)
- Cotes fond de feuillure (Thiebaut déduira tous les jeux)
- Cotes exécution (Vous déduirez les jeux dont celui du milieu)
- Cotes menuiserie (cotes sur plan)

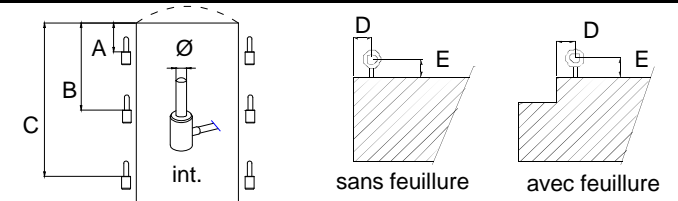

3 - TABLEAU DE MESURES (en mm)

4 - GONDS EXISTANTS (en mm)

Code			Larg.	Prof.
B	H	D&G	Lf	Pf

<input type="checkbox"/>	<input type="checkbox"/>	<input type="checkbox"/>		
<input type="checkbox"/>	<input type="checkbox"/>	<input type="checkbox"/>		
<input type="checkbox"/>	<input type="checkbox"/>	<input type="checkbox"/>		
<input type="checkbox"/>	<input type="checkbox"/>	<input type="checkbox"/>		
<input type="checkbox"/>	<input type="checkbox"/>	<input type="checkbox"/>		
<input type="checkbox"/>	<input type="checkbox"/>	<input type="checkbox"/>		
<input type="checkbox"/>	<input type="checkbox"/>	<input type="checkbox"/>		
<input type="checkbox"/>	<input type="checkbox"/>	<input type="checkbox"/>		
<input type="checkbox"/>	<input type="checkbox"/>	<input type="checkbox"/>		

Repères	Quantité de baies	Nb de vtx à Gauche et à Droite par baie (vue intérieure)		Hauteur H1 (hauteur totale)	Hauteur H2 (si cintré, naissance du cintre et du biais)	Largeur de l'ensemble	Hauteur d'allège	Hauteur garde corps
		G	D					
1								
2								
3								
4								
5								
6								
7								
8								

Légende du code:

- 1 = Gonds existants réutilisés
 - 2 = Gonds existants supprimés, positions identiques (cotes A,B,C identiques - cotes D&E standards)
 - 3 = Gonds existants supprimés, positions à éviter
- Cocher le numero correspondant dans le tableau

Positions des Gonds			Dimensions des Gonds				Code		
A	B	C	D	E		Ø			
				G	D				
							<input type="checkbox"/>	<input type="checkbox"/>	<input type="checkbox"/>
							1	2	3
							<input type="checkbox"/>	<input type="checkbox"/>	<input type="checkbox"/>
							1	2	3
							<input type="checkbox"/>	<input type="checkbox"/>	<input type="checkbox"/>
							1	2	3
							<input type="checkbox"/>	<input type="checkbox"/>	<input type="checkbox"/>
							1	2	3
							<input type="checkbox"/>	<input type="checkbox"/>	<input type="checkbox"/>
							1	2	3

Commentaires: